

PŮDORYS NA KOTĚ 192.50

MĚŘÍTKO 1 : 25

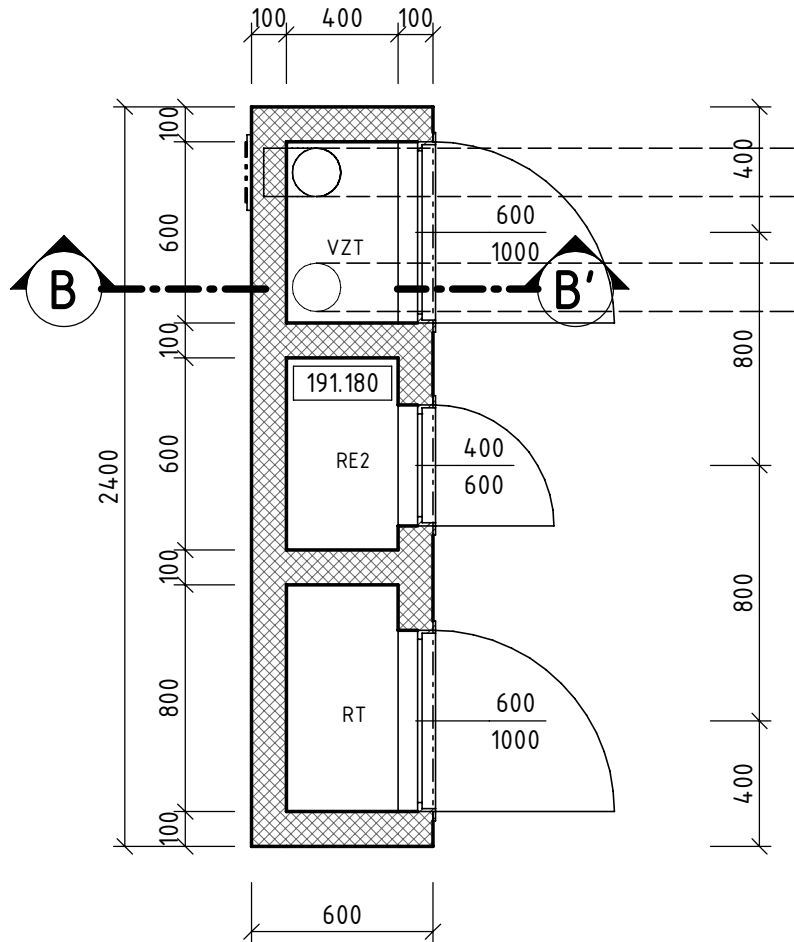

ŘEZ B-B'

MĚŘÍTKO 1 : 25

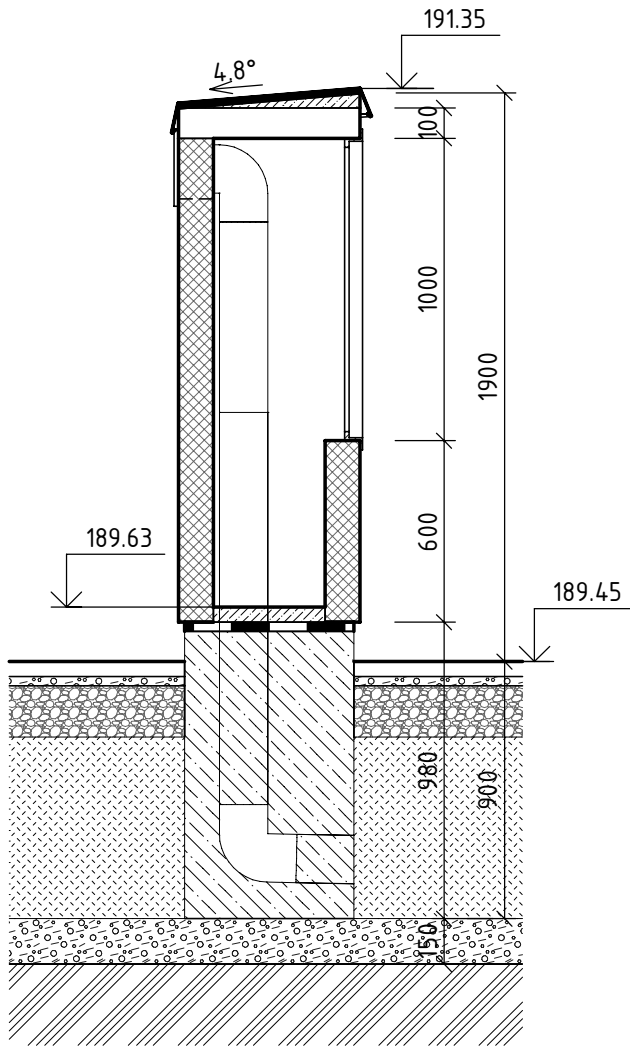

LEGENDA MATERIÁLŮ

- BETON - PROSTÝ
- BETON - PREFABRIKOVANÝ
- BETON - VÝPLŇOVÝ
- VÁPENOPÍSKOVÉ CIHLY
- HYDROIZOLACE
- ROSTLÝ TERÉN
- ZÁSYP
- KAMENIVO HUTNĚNÉ
- ŠTĚRKODRŤ

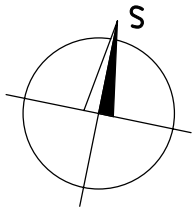

POHLED ČELNÍ

MĚŘÍTKO 1 : 25

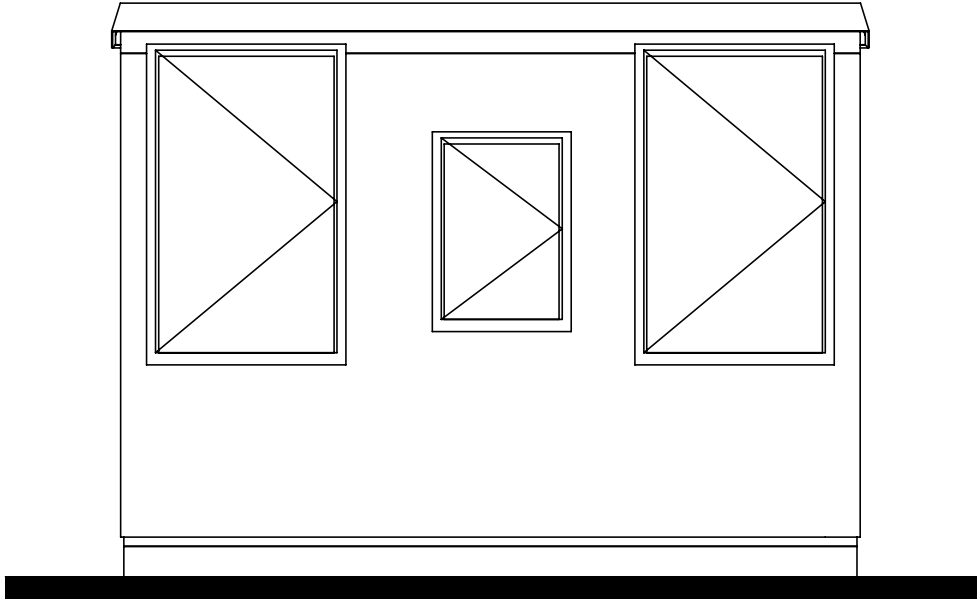

Spolufinancováno
Evropskou unií

Projekt „Studie pro vybrané úseky železniční trati Praha - letiště Václava Havla“
je spolufinancovaný EU z programu Nástroj pro propojení Evropy (CEF)
Za tuto publikaci odpovídá pouze její autor. Evropská unie nenese odpovědnost za jakékoli využití informací v ní obsažených.

Paré:

Razítko oprávněné osoby:

Podpis:

Datum:

Revize:	Datum:	Popis:	Kontroloval:
P01	02/2026	Čistopis	Ing. Kubová PhD.

Stavebník / investor:	Správa železnic, státní organizace	
Adresa:	Dlážděná 1003/7, 110 00 Praha 1	
Zástupce investora:	Stavební správa západ	
Adresa:	Ke Štvanici 656/3, 186 00 Praha 8-Karlín	

Zhotovitel díla:	SUDOP Praha a.s.	
Adresa:	Olšanská 2643/1a, 130 00 Praha 3 - Žižkov	
Kontakt:	T: +420 267 094 111 E: praha@sudop.cz	
Zhotovitel části / objektu:	Sterplan a.s.	STER PLAN
Adresa:	Pod Dráhou 4, 170 00 Prague 7, Czech Republic	
Kontakt:	E: www.sterplan.cz	
Hlavní projektant (HIP):	Ing. arch. David Šabata	Specialista: Ing. Kubová PhD.

Název stavby / akce:	Modernizace a dostavba ŽST Praha Masarykovo nádraží	Označení (S-kód): S631500649
		Zakázka: 24-105.230
Název části:	Potrubní vedení	Označení části: D.2.1.6
Název objektu/dílčí části:	ŽST Praha Masarykovo nádraží, spílačková tlaková přípojka	Číslo objektu / komplexu: SO 11 - 31 - 06
Název přílohy:	ELEKTROPILÍŘEK PRO Š4	Číslo přílohy: 2.009
Název dílčí části přílohy:		
Odpovědný projektant:	Zpracovatel přílohy: Ing. Dominik Wallenfels	Měřítko: 1:25
Ing. Kubová PhD.		Formáty: 3 x A4
Kraj:	Katastrální území:	TUDU: 1501
Praha	viz textová část	
S-kód:	Stupeň dokumentace:	Objekt:
S 6 3 1 5 0 0 6 4 9	P D P S	O 1 1 3 1 0 6
		Podobek:
		X
		2
		0 0 9
		0 0 1

DOKUMENT LZE UŽÍVAT POUZE VE SMYSLU PŘÍSLUŠNÉ SMLOUVY O DÍLO. ŽÁDNÁ JEHO ČÁST NEMŮŽE BYT DLE ZÁKONA č. 121/2000 Sb. KOPIROVÁNA NEBO JINÝM ZPŮSOBEM ROZŠÍŘOVÁNA. BEZ SOUHLASU SUDOP PRAHA a.s.